

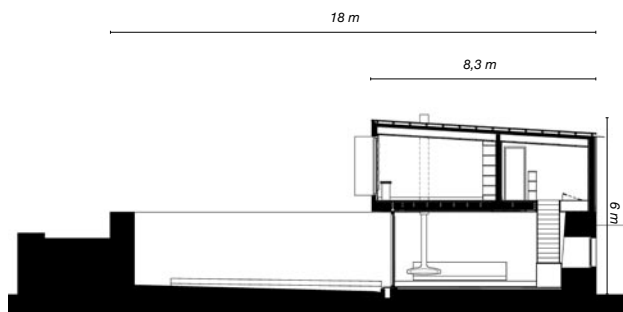

sur l'Aubrac



coupe longitudinale



Un ancien moulin se cache au creux d'un vallon. L'idée est de poser, avec délicatesse, la boîte de bois légère et chaleureuse (8m x 9m) sur le soubassement de granit, de près d'un mètre d'épaisseur, de l'ancienne grange.

La construction est autonome, autostable, apte à porter les charges de neige, elle est entièrement réalisée en ossature bois avec poutres lamellé-collé en Douglas. Les façades de l'étage sont revêtues de panneaux de bois composites (Trespa) de la couleur fauve du sol de la colline et du feuillage automnal des hêtres environnants.

La boîte de bois couvre à peine une moitié de l'ancienne grange, la partie restant à ciel ouvert devient patio, jardin clos; le séjour est totalement vitré vers le patio. Le moulin était une sorte de hameau, avec maison, grange, four à pain, fait de granit, de torchis et de lauzes. Le bois écrit avec légèreté son histoire contemporaine.

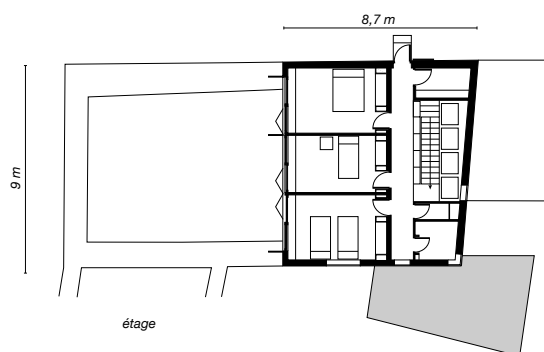
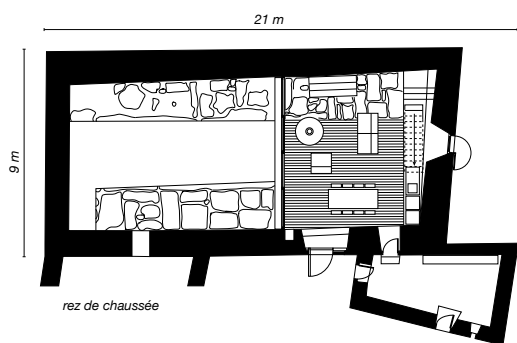
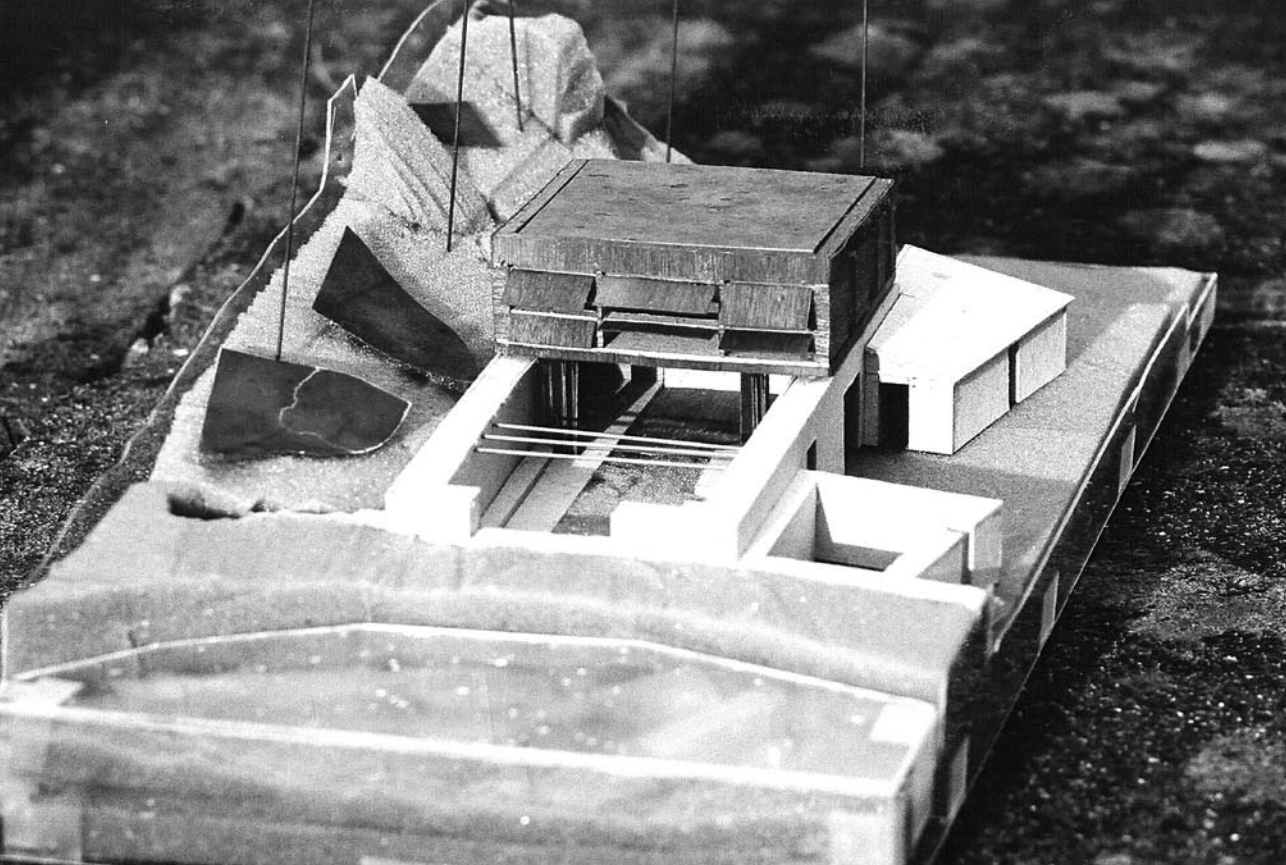

Maison de vacances dans l'Aubrac - 2004

Maître d'ouvrage privé
surface habitable : 130 m²
surface terrain : 3200 m²
coût : 200 000 € TTC
honoraires : 25 000 € TTC

Architectes : BMC
Bical-Courcier-Martinelli à Paris
 01 53 34 03 36/37

BATISERF BET bois à Fontaine (38)
Ingénieur thermique : Louis Choulet à Clermont Ferrand

Maçonnerie : Teissedre à Fournels (48)
Charpente / Structure bois / Façades bois et parquet : Orlhac à St Chély d'Apcher (48)
Menuiserie intérieure : Coumoul à Lieutades (15)
Plomberie / VMC / Cheminée : Raynal à Laguiole (12)
Electricité : Chassany à Antérieux (15)
Etanchéité : AURITOIT à Aurillac (15)
Peinture : Saulière à Lacalm (12)

