



# l'école et le château



La nouvelle école de Bournazel s'inscrit dans un contexte très contraint : assise devant le village classé, elle vient mettre en valeur les toits pentus et les tours du chateau Renaissance grâce à sa composition qui fait la part belle aux horizontales. Un socle de béton à l'enduit clair et grossièrement texturé, résonne contemporaine à la terre locale, vient inscrire ces formes régulières dans la faible pente et remplit la fonction de «clôture», séparant ainsi la cour de récréation de l'extérieur. L'accès se fait par le préau aligné sur l'école, qui offre un abri et fait office de seuil entre la ville et l'école.



Les matériaux, à l'instar du béton cité plus haut, sont autant que possible bruts, sobres et simples. Le peuplier rétif, utilisé aussi bien à l'intérieur - dans la salle de psychomotricité - qu'en bardage à l'extérieur, est en accord total avec la pierre claire de Bournazel : le temps y a déjà déposé une belle patine homogène, nuancée de quelques variations de bleu ou de doré.

Les fenêtres, pour certaines, à hauteur de vue des enfants laissent entrevoir le paysage alentour, vers la cour ou la campagne.

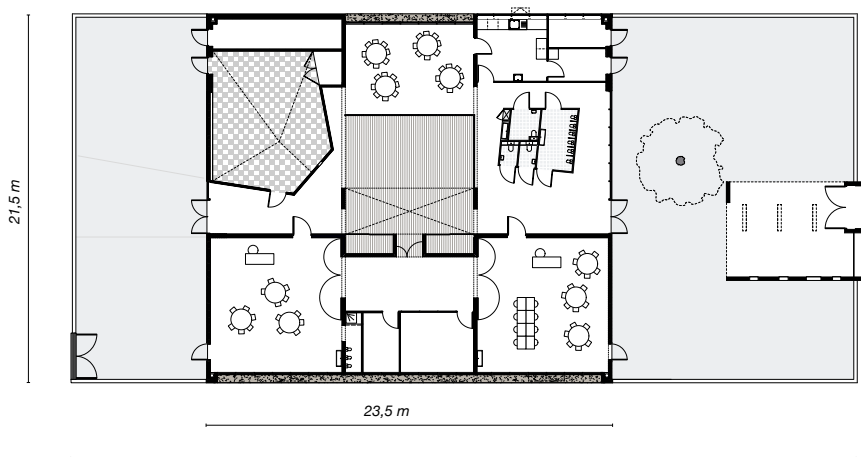

Bien que construits sur une trame régulière, les espaces que l'on découvre à l'intérieur de cet édifice sont ouverts les uns sur les autres, interdépendants. Aucune circulation, juste des entre-deux qui viennent croiser les fonctions et servir l'économie du projet.

La vitrophanie sur la cloison entre réfectoire et salle de jeux est un clin d'œil sur l'environnement des enfants. Les mots éveillent la curiosité et l'apprentissage de la lecture.

texte d'après S.Fabre et E.Gillet

## Construction d'une école Bourzanel-2009

*Maîtres d'ouvrage : communauté de commune  
du pays Rignacois*

*Surface intérieure: 480 m<sup>2</sup>*

*Surface extérieure : 450 m<sup>2</sup>*

*coût : 650 000 € HT*

**Architectes : agence «de l'errance à la trace»,  
Stéphanie Fabre + Eric Gillet - Paris**

01 42 77 67 63

**Graphiste : Sophie Cure - Paris**

BET Fabre, économie

Bureau de contrôle VERITAS Rodez

*Terrassement / Maçonnerie / V.R. : Andrieu BTP*

*Serrurerie : C.T.M.A SARL*

*Étanchéité / Evacuation des EP : Delbes Gérard SARL*

*Menuiseries aluminium : CENTRE ALU 12 EURL*

*Menuiseries ext. et int. bois : FUALDES SARL VFPM*

*Cloisons / Plafonds / Isolation : Loubière SARL*

*Chapes / Carrelage / Faïence : BAYOL J.P.*

*Peintures : Gaston SARL*

*Sols Souples : FASTRE SA*

*Electricité courants faibles : E.L.I.T. SARL*

*Sanitaires / Chauffage / VMC : Bousquet SARL*

